aguas Araucanía

INGENIERÍA BÁSICA PARA PLANTAS ELEVADORAS, IMPULSIONES, PLANTA DE TRATAMIENTO DE AGUAS SERVIDAS Y DESCARGA LOCALIDAD DE LICAN RAY

CONTENIDO : URBANIZACIÓN RECINTO PTAS

PROYECTADO POR: EMÁS INGENIERIA

HUMBERTO ACUÑA JEFE PROYECTO | LUIS PEILLARD ING. PROYECTO

UBICACION	FECHA	ESCALA	REV.	INVERSION
LONCOCHE	FEBRERO 2017	SE INDICAN	0	OPERACIONAL

APROBACION CLIENTE INTERNO:

FIRMA

APROBACION AGUAS ARAUCANIA S.A.

REVISOR | REVISOR (VB°B°) PREVENCIONISTA DE RIESGOS | JEFE DEPTO. DESARROLLO E INGENIERIA

GERENTE DE INFRAESTRUCTURA Y DESARROLLO

PROYECTO AGUAS ARAUCANIA Nº _____ PLANO Nº33

COD. 200-HI-007

REVISION	Nº	FECHA	PROY	DIB	REV	DESCRIPCIÓN
	A	16/02/17	LPP	JOP	HAD	REVISIÓN INTERNA
	B	10/05/17	LPP	MAG	HAD	REVISIÓN CLIENTE
	C	19/05/17	LPP	MAG	HAD	REVISIÓN CLIENTE
	0	31/05/17	LPP	MAG	HAD	REVISIÓN CLIENTE

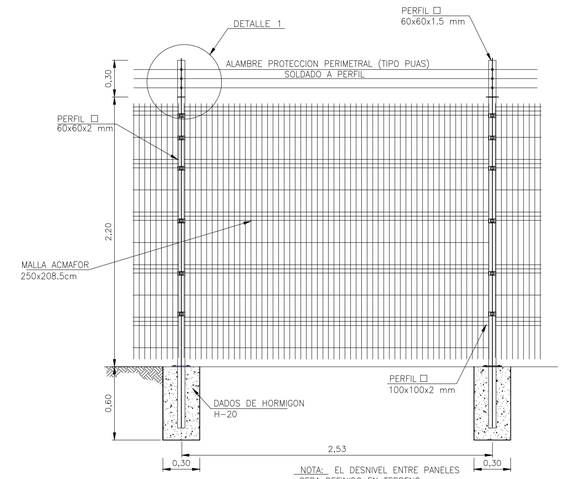

ELEVACION CIERRE RECINTO

ESCALA 1:25

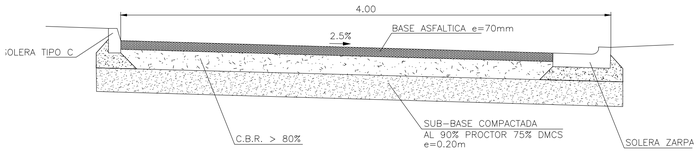

DETALLE CAMINO ACCESO DE 4.0m

ESCALA 1:25

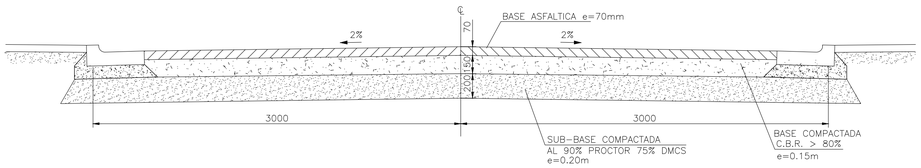

DETALLE CAMINO INTERIOR 6.0m

ESCALA 1:25

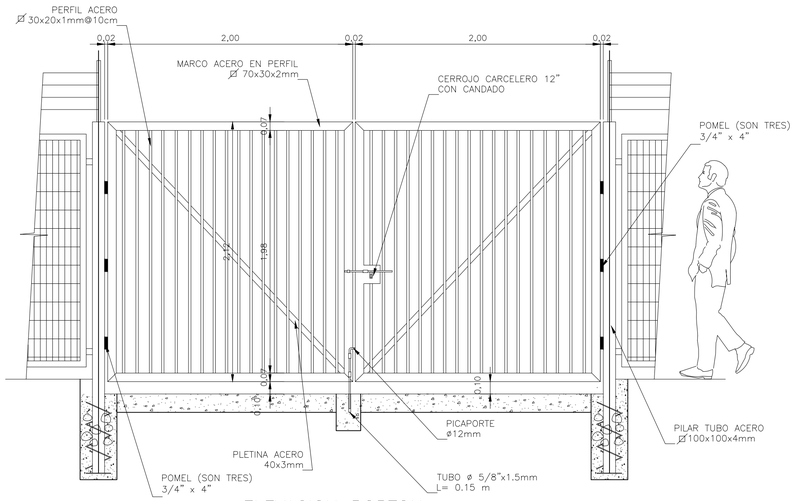

ELEVACION PORTON

ESCALA 1:25

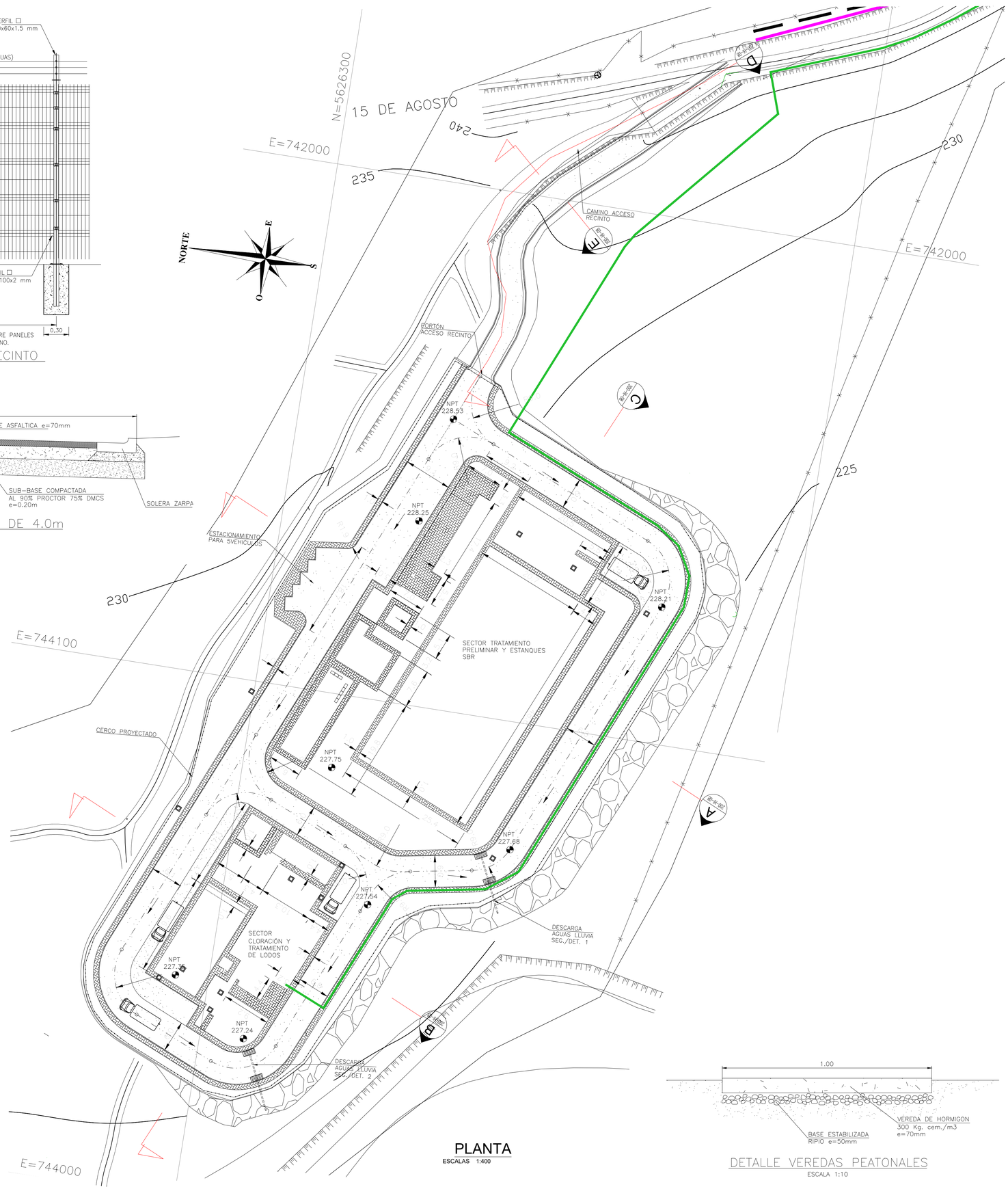

PLANTA

ESCALAS 1:400

DETALLE VEREDAS PEATONALES

ESCALA 1:10

ARCHIVO DE DIBUJO CAD : 033-034-LIC-IB-PLA-200-HI-007-008-0-URBANIZACIÓN Y PLATAFORMA.dwg